

## REGLAMENTO PARTICULAR SUBIDA ESTEPONA PEÑAS BLANCAS 2026



**10, 11 y 12 de abril de 2026**

**CAMPEONATO DE ESPAÑA DE MONTAÑA AUTOHEBDO**

| Fecha                           | Horario  | Acto  | Lugar  |
|---------------------------------|--|---|--|
| <b>01/03/2026</b>               | 09:00  | Apertura de inscripciones   | Anexo 7 RD CEM<br>AUTOHEBDO<br><a href="#">Accediendo aquí</a> |
| <b>MIÉRCOLES<br/>01/04/2026</b> | 14:00  | Cierre de inscripciones   | Anexo 7 RD CEM<br>AUTOHEBDO<br><a href="#">Accediendo aquí</a> |
| <b>VIERNES<br/>03/04/2026</b>   | 20:00  | Publicación de la lista Oficial de Inscritos  | Tablón de Avisos Virtual<br>en NOBO                            |
| <b>LUNES<br/>06/04/2026</b>     | 20:00  | Publicación hora verificación cada Competidor   | Tablón de Avisos Virtual<br>en NOBO                            |
| <b>VIERNES<br/>10/04/2026</b>   | 15:30 a 19:30  | Verificaciones administrativas – Entrega documentación                                      | Oficina Permanente<br>Recinto Ferial                           |
|                                 | 15:45 a 19:45  | Verificaciones Técnicas   | Recinto Ferial   |
|                                 | 17:30  | 1ª Reunión de los Comisarios Deportivos   | Oficina Permanente<br>Recinto Ferial                           |
|                                 | 19:30  | Reunión de Seguridad  |  |
|                                 | 20:00  | Briefing Director de Carrera  | Oficina Permanente<br>Recinto Ferial                           |
|                                 | Hasta 20:30 h  | Fin Parque Cerrado de Exhibición Obligatorio<br>(opcional hasta las 08:00 horas del sábado) | Recinto Ferial   |
|                                 | 21:00  | Publicación lista provisional vehículos Autorizados   | Tablón de Avisos Virtual<br>en NOBO                            |
|                                 | 21:00  | Acto Ceremonia de Salida  | A determinar   |
| <b>SÁBADO<br/>11/04/2026</b>    | 09:00  | Salida Vehículos de Parque Cerrado a Asistencia   | A determinar   |
|                                 | 11:30  | Cierre de Carretera al Tráfico  | C/Guillermo Cabrera<br>MA-8301                                 |
|                                 | 11:30  | Lista de Autorizados a tomar parte en Entrenos  | Tablón de Avisos Virtual<br>en NOBO                            |
|                                 | 12:30  | Inspección definitiva de Seguridad  |  |
|                                 | 13:00  | Inicio Entrenos Oficiales 1   | C/Guillermo Cabrera<br>MA-8301                                 |
|                                 | A continuación   | Inicio Carrera 1  |  |
|                                 | A continuación   | Publicación Clasificaciones Oficiales Provisionales Carrera 1                               | Tablón de Avisos Virtual<br>en NOBO                            |
|                                 | A continuación   | Inicio Carrera 2  | C/Guillermo Cabrera<br>MA-8301                                 |
|                                 | A continuación   | Publicación Clasificaciones Oficiales Provisionales Carrera 2                               | Tablón de Avisos Virtual<br>en NOBO                            |
|                                 | 30 MINUTOS DESPUÉS DE LA PUBLICACIÓN DE LA CLASIFICACIÓN PROVISIONAL DE LA CARRERA 2 | Fin Parque Cerrado Obligatorio  | Recinto Ferial   |
|                                 | 22:00  | Hora límite entrada a parque nocturno “opcional”  | Recinto Ferial   |
| 22:00                           | Comunicado de Prensa   | Recinto Ferial  |  |

| Fecha                 | Horario  | Acto   | Lugar                                |
|-----------------------|--|--|--------------------------------------|
| DOMINGO<br>12/04/2026 | 07:30  | Cierre de Carretera al Tráfico<br>Salida de vehículos del Parque Cerrado a Asistencia  | C/Guillermo Cabrera<br>MA-8301       |
|                       | 08:30  | Inspección definitiva de Seguridad   |                                      |
|                       | 09:00  | Inicio Entrenos Oficiales 2  |                                      |
|                       | A continuación   | Inicio Carrera 3   |                                      |
|                       | A continuación   | Publicación Clasificación Provisional Carrera 3  | Tablón de Avisos Virtual<br>en NOBO  |
|                       | A continuación   | Inicio Carrera 4   | C/Guillermo Cabrera<br>MA-8301       |
|                       | A continuación   | Publicación Clasificación Provisional Carrera 4  | Tablón de Avisos Virtual<br>en NOBO  |
|                       | A continuación   | Verificación técnicas finales  | Talleres PEUGEOT López Cano          |
|                       | A continuación   | Entrega de Trofeos   | Línea de Salida                      |
|                       | A continuación   | 2ª Reunión de los Comisarios Deportivos.   | Oficina Permanente<br>Recinto Ferial |
|                       | Tras entrega trofeos   | Rueda de Prensa – Comunicado de Prensa   | Sala de Prensa en Línea de<br>Salida |
|                       | 30 MINUTOS DESPUÉS DE LA PUBLICACIÓN DE LA CLASIFICACIÓN PROVISIONAL DE LA CARRERA 4, O UNA VEZ FINALIZADAS LA VERIFICACIONES TÉCNICAS | Publicación de la Clasificación Final Oficial de las Carreras 1, 2, 3 y 4<br>Publicación Clasificación Final General Scratch<br>Apertura de parque cerrado | Tablón de Avisos Virtual<br>en NOBO  |

## 1) ORGANIZACIÓN

### 1.1. Definición:

El C.D. **RSSPORT/SUBIDA DE CAMPEONES ESTEPONA PEÑAS BLANCAS, S.L.** organiza la **Subida de Campeones – Estepona /Peñas Blancas**, que se celebrará los días **10, 11 y 12 de abril de 2026**, con el Permiso de Organización número **26033/CEM** expedido por la RFEDA en fecha **23 de febrero de 2026**.

### 1.2. Comité de Organización:

|                      |  |
|----------------------|--|
| <b>Presidente/a:</b> | D. Rafael Arjona Marques   |
| <b>Vocales:</b>      | D. José Ángel Camacho Avelino<br>D. José María López García<br>D. Jaime Mariscal Pérez |

Domicilio del Comité Organizador:

|                               |   |
|-------------------------------|---|
| <b>Organizador:</b>           | C.D. RSSPORT/SUBIDA DE CAMPEONES ESTEPONA PEÑAS BLANCAS, S.L. |
| <b>Representante:</b>         | D. Rafael Arjona Marques                                      |
| <b>Dirección:</b>             | C/ Tenería 11   |
| <b>Código Postal/Ciudad:</b>  | 11600 UBRIQUE   |
| <b>Teléfonos de contacto:</b> | 637 781 670   |
| <b>Email:</b>                 | rssport01@gmail.com   |
| <b>Web:</b>                   | www.subidaestepona.es   |

### 1.3. Tablón de Avisos Virtual en NOBO:

Página web del organizador: [www.subidaestepona.es](http://www.subidaestepona.es)

El Tablón de Avisos Virtual en NOBO, será el único tablón de avisos virtual para la publicación de todos los documentos relativos a la carrera.

### 1.4. Secretaría permanente de la prueba:

Desde el día **1 de marzo** hasta el día 9 de abril, en horario de **18:00** a **21:00** horas, en:

|                               |  |
|-------------------------------|--|
| <b>Ubicación:</b>             | <b>C. D. RS SPORT /SUBIDA DE CAMPEONES ESTEPONA PEÑAS BLANCAS, S.L.</b>      |
| <b>Dirección:</b>             | C/ Tenería 11  |
| <b>Código Postal/Ciudad:</b>  | 11600 UBRIQUE  |
| <b>Teléfonos de contacto:</b> | +34637781670   |
| <b>Email:</b>                 | <a href="mailto:secretariarssport@gmail.com">secretariarssport@gmail.com</a> |
| <b>Web:</b>                   | <a href="http://www.subidaestepona.es">www.subidaestepona.es</a>             |

### 1.5. Oficina permanente de la prueba:

La oficina permanente de la Prueba, a partir del día **10 de abril**, en horario ajustado al Programa-Horario de la Prueba, estará situada en:

|                               |  |
|-------------------------------|--|
| <b>Ubicación:</b>             | <b>Caseta Municipal</b>  |
| <b>Dirección:</b>             | Recinto Ferial de Estepona   |
| <b>Código Postal/Ciudad:</b>  | 29680 ESTEPONA   |
| <b>Teléfonos de contacto:</b> | +34637781670   |
| <b>Email:</b>                 | <a href="mailto:secretariarssport@gmail.com">secretariarssport@gmail.com</a> |
| <b>Web:</b>                   | <a href="http://www.subidaestepona.es">www.subidaestepona.es</a>             |

Salvo evento en el Programa Horario, el **horario de atención de la Oficina Permanente** será el siguiente: de 09 a 21 horas.

**Los participantes deberán estar en contacto con la Secretaría Permanente y la web del Organizador con el fin de tener conocimiento de la publicación de eventuales Boletines de Información.**

## 2) REGLAMENTOS APLICABLES

Esta competición se disputará de acuerdo con lo dispuesto en el CDI y sus Anexos, los cuales serán de aplicación con carácter prioritario en todos los aspectos generales y en particular a los procedimientos de reclamaciones y apelaciones.

Además, serán de aplicación por orden de prelación los siguientes reglamentos:

- Las Prescripciones Comunes de los Campeonatos, Copas y Trofeos de España (PCCCTCE)
- El Reglamento Deportivo del Campeonato de España de Montaña AUTOHEBDO y sus Anexos.
- El presente Reglamento Particular.

Toda contradicción de uno de estos documentos con alguno de los que le antecede hará prevalecer lo indicado en el de más alto rango.

## 3) PUNTUABILIDAD

La prueba será puntuable para el Campeonato de España de Montaña AUTOHEBDO, según lo establecido en el Artículo 1.1. del Reglamento Deportivo del CEM.

Además de lo anteriormente indicado la prueba será puntuable para los siguientes Campeonatos, Copas y Trofeos:

- Campeonato de Andalucía de Montaña.

## 4) OFICIALES DE LA COMPETICIÓN

### 4.1. Oficiales mínimos exigidos

#### COMISARIOS DEPORTIVOS:

Presidente:

D. Eduardo Gallego Longán  
D. Manuel Bernabé Lacárcel  
D. Martin Pastor Uran

Lic. CD-00715-ESP/CAT  
Lic. CD-00596-ESP/CV  
Lic. CD-00336-ESP/AN

OBSERVADOR RFEDA:

DELEGADO SEGURIDAD RFEDA:

DELEGADO TÉCNICO RFEDA:

ADJUNTO DELEGADO TÉCNICO RFEDA:

DIRECTOR DE CARRERA:

Adjunto:

Adjunto:

SECRETARIO DE LA PRUEBA:

SECRETARIO DEL COLEGIO CCDD:

JEFE SERVICIOS MÉDICOS:

RESPONSABLE SEGURIDAD:

Adjunto:

JEFE COMISARIOS TÉCNICOS:

COMISARIOS TÉCNICOS:

D. José Fernando Fernández Fernández.

D. José Fernando Fernández Fernández

D. Ramón Ramírez Torres

D. Julio Castrejón Palau

D. José Ángel Camacho Avelino

D. Joan Nadal Vilalta

D. David Fernández Durán

Dña. Ana María Arenas Ortega

Dña. María Altagracia Ramos López

Dña. Rhita Belamine (Nº Coleg. 292913556)

D. Francisco Aparicio Navarro

D. Agustín Reverte Ruiz

D. Enrique Vidal González

Dña. María del Carmen Vázquez Herrera

D. Juan Antonio Cruz Ramos

Lic. CD-03005-ESP/EUS

Lic. CD-03005-ESP/EUS

Lic. JCT-03089-ESP/CV

Lic. JCT-00003-ESP/M

Lic. DC-02882-ESP/AN

Lic. CD-01970-ESP/MU

Lic. DC-01245-ESP/AN

Lic. SP-01302-ESP/AN

Lic. SP-03319-ESP/EUS

Pendiente

Lic. DC-03188-ESP/AN

Lic. CT-00861-ESP/MU

Lic. JCT-00334-ESP/AN

Lic. CT-00698-ESP/AN

Lic. CT-00767-ESP/AN

|                                |  |                       |
|--------------------------------|--|-----------------------|
|                                | D. Ezequiel Flores Pato                            | Lic. CT-02034-ESP/AN  |
|                                | D. Antonio Manuel Sánchez Hernández                | Lic. CT-01108-ESP/AN  |
|                                | D. Stefano Cialani                                 | Lic. CT-00179-ESP/AN  |
|                                | D. Andrés Dorado Prieto                            | Lic. CT-01507-ESP/AN  |
|                                | D. Javier Castillo Martín                          | Lic. CT-02462-ESP/AN  |
|                                | D. Antonio Mateos Ruiz                             | Lic. CT-00309-ESP/AN  |
|                                | D. Francisco José Romero López                     | Lic. CT-00699-ESP/AN  |
|                                | Dña. Tatiana Carretero Hormigo                     | Lic. CT-01643-ESP/AN  |
|                                | D. Jesús Santiago Escobar Castan                   | Lic. CT-02038-ESP/AN  |
|                                | D. Sergio Narvaez Zorrilla                         | Lic. CT-06111-ESP/AN  |
|                                | Dña. Jesica Talaberon Martin                       | Lic. CT-02261-ESP/AN  |
|                                | Dña. Patricia Cingolani Sánchez                    | Lic. CT-02966-ESP/AN  |
| JEFE DE CRONOMETRAJE:          | D. Juan José Llanos Gutiérrez                      | Lic. JCR-02087-ESP/C  |
| CRONOMETRADORES:               | Dña. Sandra Baute García                           | Lic. CR-02430-ESP/C   |
|                                | D. Cristo Rodríguez González                       | Lic. CR-02312-ESP/C   |
|                                | Dña. M <sup>a</sup> Auxiliadora Marrero Morales    | Lic. CR-02076-ESP/C   |
|                                | D. Oscar Villagrán Vega                            | Lic. CR-01042-ESP/AN  |
|                                | Dña. Francisca Domínguez Rubiales                  | Lic. CR-01046-ESP/AN  |
|                                | Dña. Juana Domínguez Pérez                         | Lic. CR-00737-ESP/AN  |
|                                | D. Francisco García Villalba                       | Lic. CR-01516-ESP/AN  |
|                                | D. Gonzalo Ruiz Fernández                          | Lic. CR-01072-ESP/AN  |
| RELACIONES CONCURSANTES:       | D. José Manuel Montes Reina                        | Lic. ORC-01303-ESP/AN |
|                                | Dña. Jesica Talaberon Martin                       | Lic. ORC-02261-ESP/AN |
|                                | D. Miguel Pozo Morales                             | Seguro RFEDA          |
| RELACIONES PRENSA:             | D. Carlos Sedano                                   | Seguro RFEDA          |
| SPEAKER OFICIAL DE LA PRUEBA:  | Dña. Laura Alarcón Alarcón                         | Seguro RFEDA          |
| RESPONSABLE PUBLICIDAD:        | Dña. Marta Cachinero Guerra                        | Lic. PR-03196-ESP/AN  |
| RESPONSABLE MEDIO AMBIENTE:    | D. Sergio Alarcón Díaz                             | Lic. JPR-00211-ESP/AN |
| RESPONSABLE PARQUES CERRADOS:  | D. Antonio Vidal Castilla                          | Lic. JPR-02818-ESP/AN |
| RESPONSABLE PARQUE DE TRABAJO: |  |                       |
| TRIPULACIÓN COCHE "0"          |  |                       |
|                                | Piloto: D. Francisco Bienvenido Romero Muñoz       | Lic. PPB-05780-ESP/AN |
|                                | Copiloto: D. Stefano Cialani                       | Lic. CT-00179-ESP/AN  |
| TRIPULACIÓN COCHE "00"         |  |                       |
|                                | Piloto: D. Carlos Guillen Aguera                   | Lic. PPB-06059-ESP/AN |
|                                | Copiloto: D. Ezequiel Flores Pato                  | Lic. CT-02034-ESP/AN  |
| COCHE "R" 1:                   | FAA  |                       |
| COCHE "R" 2:                   | FAA  |                       |
| OFICIAL RESPONSABLE SALIDA :   | D. Javier Castillo Martín                          | Lic. JPR-02462-ESP/AN |
| COMISARIOS DE RUTA:            |  |                       |
|                                | Responsable: D. David Fernández Durán              | Lic. DC-01245-ESP/AN  |
|                                | Puesto 1: D. Baltasar Salas Gómez                  | Lic. PR- 00713-ESP/AN |
|                                | Puesto 2: D. Alberto Jiménez Labrador              | Lic. PR-01734-ESP/AN  |
|                                | Puesto 3: D. Manuel Infante Fernández              | Lic. PR-01993-ESP/AN  |
|                                | Puesto 4: D. Juan Macías Mejías                    | Lic. PR-02651-ESP/AN  |
|                                | Puesto 5: Dña. María Jesús Fernández Atienza       | Lic. PR-01250-ESP/AN  |
|                                | Puesto 6: D. Francisco Fernández Benítez           | Lic. PR-01992- ESP/AN |
|                                | Puesto 7: Dña. María del Carmen Salas Jaén         | Lic. PR-00714-ESP/AN  |
|                                | Puesto 8: D. José M <sup>a</sup> Sánchez Recamales | Lic. PR-05659-ESP/AN  |
|                                | Puesto 9: D. Pablo Sánchez Domínguez               | Lic. PR-00190-ESP/AN  |
|                                | Puesto 10: D. Pablo Fernández Sánchez              | Lic. PR-04446-ESP/AN  |
|                                | Puesto 11: D. Ismael Salas Gómez                   | Lic. PR-01120-ESP/AN  |
|                                | Puesto 12: D. Manuel Mármol Sierra                 | Lic. PR-01330-ESP/AN  |
|                                | Puesto 13: D. Juan Carlos Salcedo Padilla          | Lic. PR-03425-ESP/AN  |
|                                | Puesto 14: Dña. Carmina Macías Ruiz                | Lic. PR-05662-ESP/AN  |

|            |                                 |                      |
|------------|---------------------------------|----------------------|
| Puesto 15: | D. José Antonio Crisol Zambrano | Lic. PR-03467-ESP/AN |
| Puesto 16: | D. David Fernandez Atienza      | Lic. PR-01315-ESP/AN |
| Puesto 17: | D. Pablo Huertas Sánchez        | Lic. PR-05661-ESP/AN |
| Puesto 18: | D. Miguel A. Ortega Perez       | Lic. PR-05660-ESP/AN |
| Puesto 19: | D. Jairo Tirado Barberán        | Lic. PR-04354-ESP/AN |
| Puesto 20: | Dña. Davinia Rocha Gomez        | Lic. PR-04416-ESP/AN |
| Puesto 21: | Dña. Ainara Tirado Rocha        | Lic. PR-05709-ESP/AN |
| Puesto 22: | D. José Maria Rubio Reguera     | Lic. PR-02094-ESP/AN |
| Puesto 23: | D. Benito Perez Ramirez         | Lic. PR-01346-ESP/AN |
| Puesto 24: | D. Pablo Olivares Benitez       | Lic. PR-06121-ESP/AN |
| Puesto 25: | Dña. Miriam Macias Delgado      | Lic. PR-06120-ESP/AN |
| Puesto 26: | Dña. Marta Cachinero Guerra     | Lic. PR-03196-ESP/AN |
| Puesto 27: | Dña. Patricia Cingolani Sánchez | Lic. PR-02966-ESP/AN |

**De acuerdo con lo establecido en las PCCCTCE, deberán relacionarse en este artículo o por medio de Anexo/Complemento, TODOS los oficiales que actúen en la competición, indicando la función a desarrollar y su número de licencia.**

#### 4.2. Identificación de los principales oficiales de la competición y otros:

|  |  |   |  |
|--|--|---|--|
|  |  |   |  |
| <p>Director de Carrera<br/>D. José A. Camacho Avelino<br/>+34637781670</p> | <p>Jefe de Seguridad<br/>D. Francisco M. Aparicio Navarro<br/>+34651947808</p> | <p>Oficial Relaciones con los Concursantes<br/>D. José Manuel Montes Reina<br/>+34666222579</p> | <p>Oficial Relaciones con los Concursantes<br/>Dña. Jesica Talaberon Martin<br/>+34677043877</p> |

#### 4.3. Colores de los petos de los distintos oficiales:

|  |  |
|--|--|
| Oficial de salida:                             |  |
| Cronometrador:                                 |  |
| Comisario de Ruta:                             |  |
| Comisarios de Seguridad:                       |  |
| Oficiales Médicos:                             |  |
| Comisarios Técnicos:                           |  |
| Relaciones con los Concursantes/Participantes: |  |

#### 4.4. Plan de trabajo de los Oficiales Relaciones con los concursantes:

A la apertura de la Secretaría, se publicará en el Tablón de Avisos Virtual en NOBO el Plan de Trabajo de los Oficiales encargados de las Relaciones con los Concursantes (Anexo 6 al RD del CEM vigente).

Estos oficiales estarán presentes, como mínimo, en los siguientes actos:

- Verificaciones.
- Publicación de la lista de "Autorizados a tomar parte en los entrenamientos".
- Parque de Salida y Llegada de los entrenamientos y competiciones.
- Verificaciones de oficio.
- Parque Cerrado.
- Verificaciones técnicas finales.
- Entrega de Premios y Trofeos.

El plan de trabajo, teléfono, los horarios y ubicación exacta de los Oficiales Relaciones con los Concursantes, se facilitarán a todos los participantes en el Tablón de Avisos Virtual en NOBO mediante complemento.

## 5) DESCRIPCIÓN DE LA COMPETICIÓN

La Subida se celebra en la Carretera **MA-8301**

|  |   |
|--|---|
| <b>5.1. <u>Distancia total del recorrido cronometrado:</u></b> | <b>7.750 metros</b>   |
| <b>5.2. <u>Salida:</u></b>                                     | Calle Guillermo Cabrera<br>Coordenadas: 36°26'5.97"N - 5° 8'53.86"O<br>Altitud: 45 metros |
| <b>5.3. <u>Llegada:</u></b>                                    | Km 7.4<br>Coordenadas: 36º 28' 54.88" N- 5º 10' 42.57" O<br>Altitud: 526 metros           |
| <b>5.4. <u>Desnivel</u></b>                                    | <b>481 metros</b>   |
| <b>5.5. <u>Pendiente máxima</u></b>                            | <b>41.7 %</b>   |
| <b>5.6. <u>Pendiente media</u></b>                             | <b>10.2 %</b>   |

### DESNIVEL

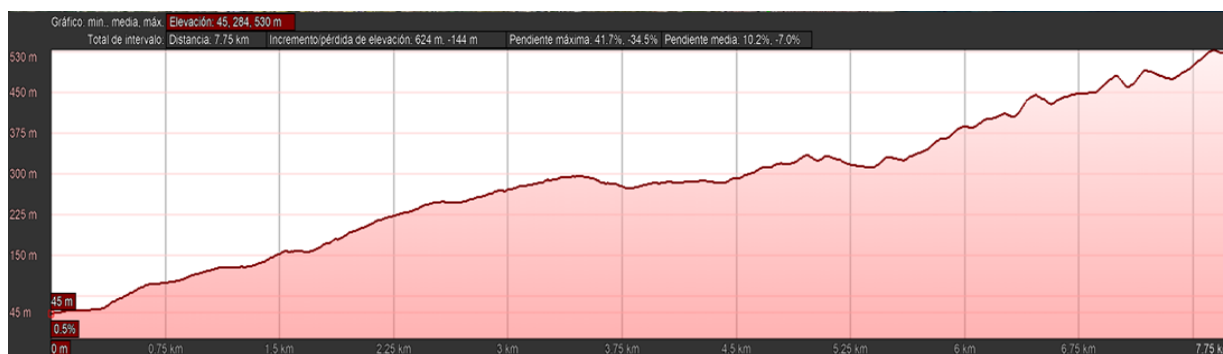

## SALIDA

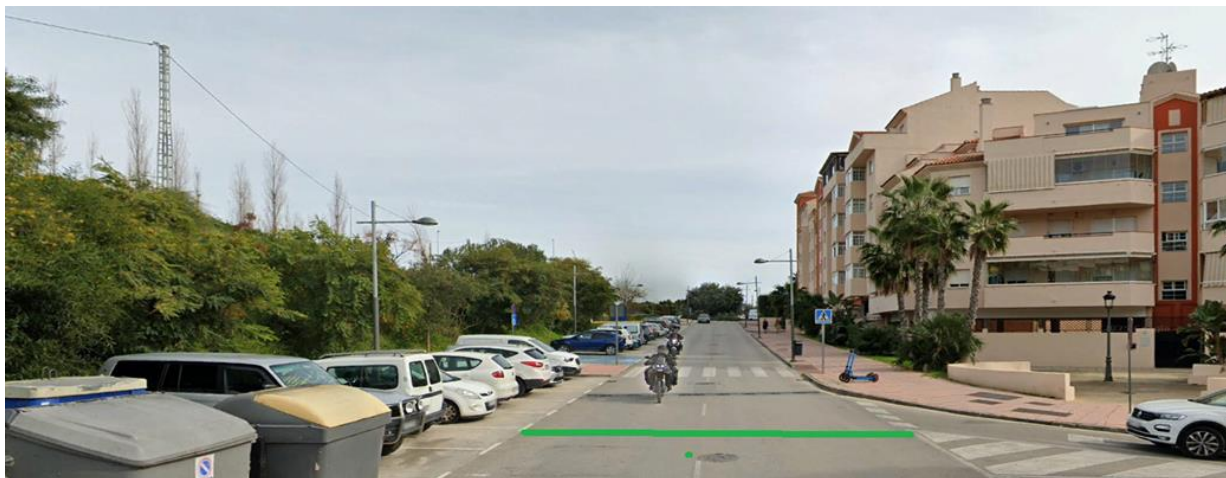

## META



### 5.7. Descripción de otros recorridos de la prueba

Ceremonia de Salida: por determinar.

Parque de Trabajo a Salida de Tramo – 900 metros

Salida por entrada principal Recinto Ferial, Ronda Norte, C/ Guillermo Cabrera, Pre salida y Salida

El Coordinador Jefe de Equipo de Parques establecerá el montaje de Lanzaderas.

Inicialmente se establecerá un vehículo policial que abrirá camino, seguidamente varios vehículos de traslado para mecánicos y personal habilitado y después el número establecido de vehículos participantes. (entre 6 y 10 participantes)

Dichas lanzaderas irán siempre escoltadas por un vehículo policial en sus traslados.

En el caso de que un vehículo tenga que volver desde la línea de salida o Pre- Salida hasta Zona de Asistencia deberá esperar hasta que un vehículo policial le haga de “apertura” en el traslado.

## 6) VEHÍCULOS ADMITIDOS Y MODIFICACIONES PERMITIDAS

Están admitidos a participar y puntuar en la Competición los vehículos descritos en el Anexo 4 del Reglamento Deportivo del CEM AUTOHEBDO 2026. Sus cilindradas y las modificaciones permitidas se detallan en el citado Anexo 4.

## 7) SOLICITUD DE INSCRIPCIÓN – INSCRIPCIONES

### 7.1 Fecha y horario límite de la solicitud de inscripción.

El cierre de las inscripciones tendrá lugar a las 14:00 horas del miércoles día 1 de **abril** de 2026.

La única solicitud de inscripción válida será la realizada a través de la aplicación web habilitada por la RFEDA.

<https://www.rfeda.es/inscripcion/c/0/i/61478475/cem>

7.2 El número máximo de inscritos se fija en **(90)** vehículos. En caso de sobrepasarse esta cifra, la selección se efectuará de acuerdo con el Art. 8.7 del Reglamento Deportivo del CEM AUTOHEBDO vigente.

7.3 El Comité organizador se reserva el derecho de rehusar una inscripción de acuerdo con lo establecido en el artículo 3.14. del C.D.I.

## 8) DERECHOS DE INSCRIPCIÓN

### 8.1. Los derechos de inscripción se fijan en:

a) 300 € - Primera fecha de cierre de inscripciones (15 días antes de la prueba). Los derechos serán dobles (600€) si no se acepta la publicidad.

b) 330 € - Segunda fecha de cierre de inscripciones (el miércoles de la semana anterior de la prueba). Los derechos serán dobles (660 €) si no se acepta la publicidad.

### Otros derechos:

Placas de asistencia adicionales (Organizador) **100 €**

8.2. El pago de los derechos de inscripción debe de ser realizado **únicamente a través de la plataforma digital oficial de la RFEDA**, en la web oficial de la carrera y de la RFEDA.

### 8.3. La solicitud de inscripción no será aceptada si no va acompañada de:

1. Los derechos de inscripción.
2. Deberá estar debidamente cumplimentada en todos sus apartados.
3. La Ficha de Homologación FIA, para los vehículos que corresponda.
4. El número del Performance Factor FIA y su identificación (PF-ID), para los vehículos de la Categoría 1 y 2.
5. Pasaporte Técnico de la RFEDA (según corresponda).

### 8.4. Los derechos de inscripción serán totalmente reembolsados:

1. A los solicitantes cuya inscripción haya sido rechazada.
2. En caso de que el Competición no se celebrara.
3. El Organizador podrá reembolsar hasta un **50%** de los derechos de inscripción a los Competidores que, por razones de fuerza mayor debidamente verificadas, no pudieran presentarse a la Competición.

## 9) PUBLICIDAD

Será de aplicación lo establecido en el artículo 5 del Anexo 5 del CEM AUTOHEBDO.

Los participantes que acepten la publicidad propuesta por el Organizador deberán reservar los espacios descritos a continuación:

### TURISMOS

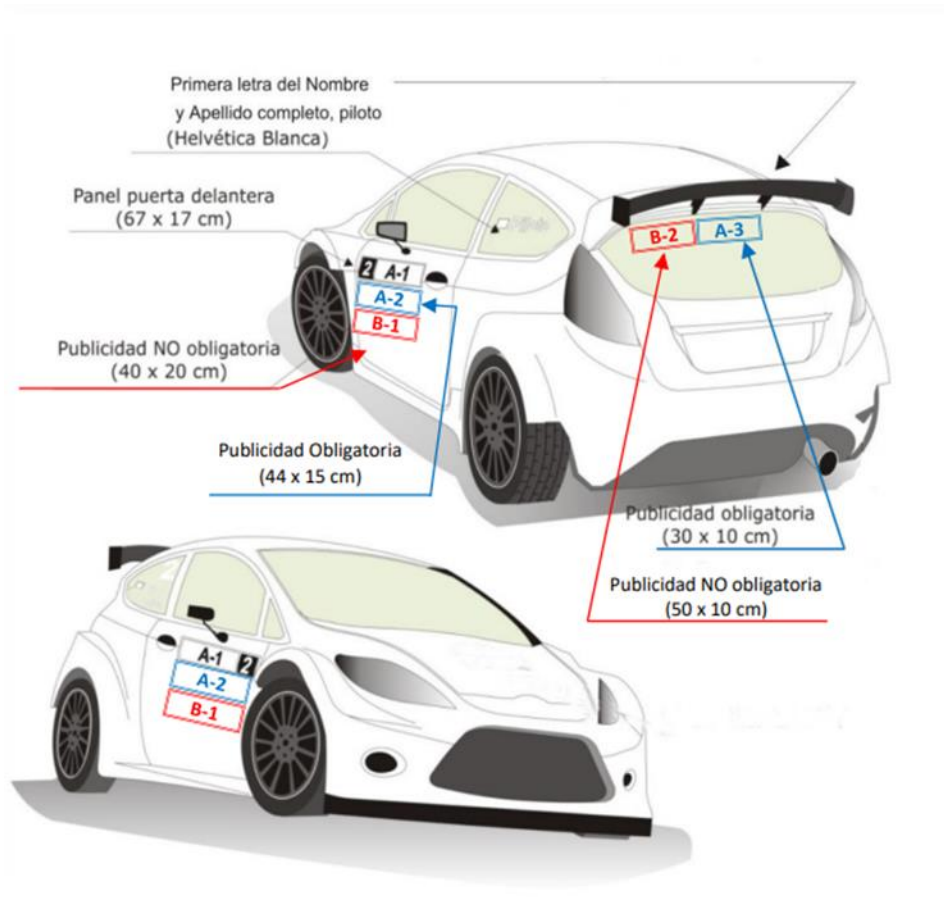

### MONOPLAZAS

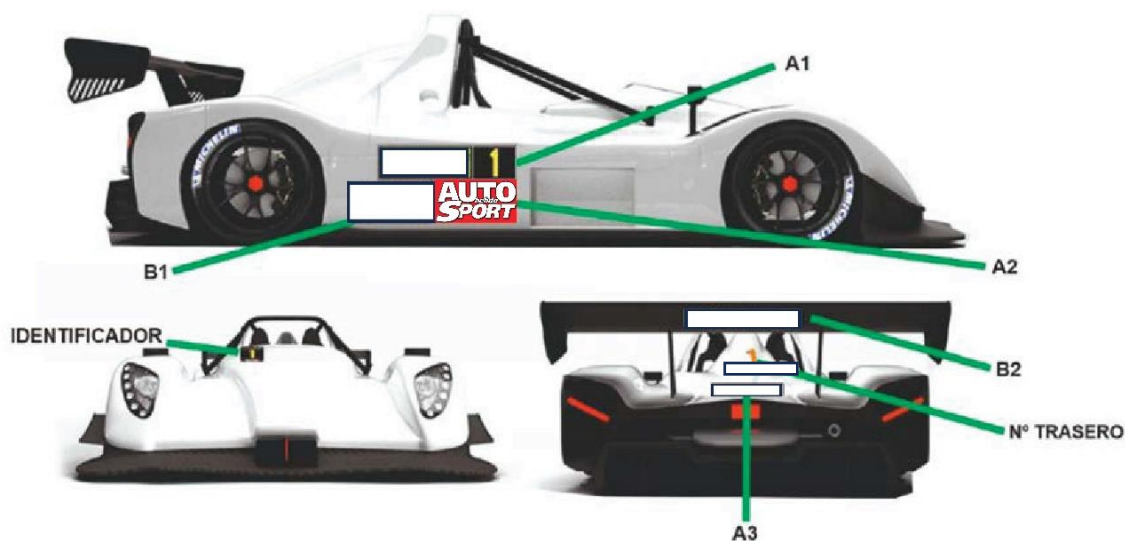

\* El número de Competición deberá ir siempre en la parte delantera de la zona donde se coloque el panel (puerta o lateral del vehículo).

Publicidad OBLIGATORIA del organizador:

- A1. Números de Competición (67 cm x 17 cm).
- A2. Patrocinador CEM AUTOHEBDO en cada puerta (44 cm x 15 cm).
- A3. Panel en cristal trasero del vehículo (30 cm x 10 cm).

Describir la Publicidad FACULTATIVA:

- B1. Paneles puertas delanteras (40 cm x 20 cm)
- B2. Alerón/cristal trasero del vehículo (50 cm x 10 cm).

### Identificación del vehículo

Además de los paneles en las puertas, se pondrá un número de competición en la parte superior izquierda del cristal trasero de unas dimensiones de 14 cm de color naranja, que será-facilitado por el organizador.

## 10) PENALIZACIONES

Las Penalizaciones son las descritas en el Anexo 1 del Reglamento Deportivo del CEM AUTOHEBDO vigente.

## 11) TROFEOS

**11.1.** La entrega de Trofeos se realizará en Pódium, sito en **Línea de salida** de acuerdo con lo estipulado en los artículos 12, 13 y 14 del Anexo 5 del Reglamento Deportivo del Campeonato de España de Montaña.

### 11.2. Trofeos en cada Prueba

Se celebrará una sola entrega de trofeos por Prueba, para la que, se confeccionará una clasificación general final obtenida de la suma del mejor tiempo de las carreras del sábado y el mejor tiempo de las carreras del domingo.

La entrega de trofeos del CEM será la primera en celebrarse, entregándose los siguientes trofeos por este orden:

- 1º, 2º y 3º de la Copa de España de pilotos CM Junior de Montaña.
- 1º, 2º y 3º de la Copa de España de pilotos Turismos Junior de Montaña.
- Vencedor de la Copa de España Femenina de pilotos de Montaña.
- Vencedor de la Clase 13
- Vencedor de la Clase 12
- Vencedor de la Clase 11
- Vencedor de la Clase 10
- Vencedor de la Clase Proto 4
- Vencedor de la Clase Proto 3
- Vencedor de la Clase Proto 2
- Vencedor de la Clase Proto 1
- Vencedor de la Clase 9
- Vencedor de la Clase 8
- Vencedor de la Clase 7
- Vencedor de la Clase 6
- Vencedor de la Clase 5
- Vencedor de la Clase 4
- Vencedor de la Clase 3
- Vencedor de la Clase 2

- Vencedor de la Clase 1
- 1º, 2º y 3º del Campeonato de España de la Categoría 3
- 1º, 2º y 3º del Campeonato de España de la Categoría 2
- 1º, 2º y 3º del Campeonato de España de la Categoría 1
- 1º, 2º y 3º clasificados de la General Scratch (todos los vehículos admitidos en el Campeonato).

Es obligatoria la presencia de los pilotos que hayan obtenido trofeo. En caso de no asistencia al Pódium, el piloto perderá su Trofeo y podrá recibir de los Comisarios Deportivos una sanción adicional descrita en el Anexo 1 del RD del CEM vigente.

Por cuestión de imagen, los pilotos que deban subir a pódium a recoger un trofeo deben utilizar la ropa de competición para dicha ceremonia, quedando prohibido que los menores que no sean pilotos, suban al podio.

Tras la Entrega de Trofeos del CEM, se procederá a la Entrega de Trofeos del Campeonato de Montaña de Andalucía (CAM).

### 11.3 PREMIOS ECONÓMICOS;

Se repartirán un importe máximo de **5.700 euros** por prueba.

La Real Federación Española de Automovilismo realizará transferencia bancaria a cada uno de los participantes que hayan obtenido premio económico en los días siguientes a la celebración de la carrera, quedando establecido el importe de los mismo en la forma siguiente:

#### Para cada CATEGORIA

1º Clasificado 300 €

2º Clasificado 200 €

3º Clasificado 100 €

#### Para cada una de las CLASES:

Si hay 2 pilotos participantes

1º Clasificado 200 €

Si hay 1 solo piloto participante

1º Clasificado 100 €

## 12) SEGURIDAD

Se recuerda a todos los participantes la importancia de conocer perfectamente lo establecido en el **Anexo 3** del Reglamento Deportivo del CEM AUTOHEBDO.

## 13) CÓDIGO MEDIO AMBIENTAL

Se recomienda encarecidamente el respeto a las reglas y recomendaciones prescritas en el Código Medio Ambiental de la RFEDA con el fin de mejorar las relaciones entre el automovilismo deportivo y el medio ambiente.

Especialmente deben ser tenidas en cuentas las recomendaciones recogidas en el punto 1.9 del citado Código Medioambiental.

El Comité Organizador



En Estepona, a **8 de abril** de 2026